

Temadag for landmænd

Få tjek på dine naturværdier

Anne Erland Eskildsen

Specialkonsulent i natur



SEGES

STØTTET AF
Kvægafgiftsfonden



Hvorfor skal vi overhovedet fokusere på natur i landbruget?



SEGES



Agerlandsnatur er ikke bare kornmarker

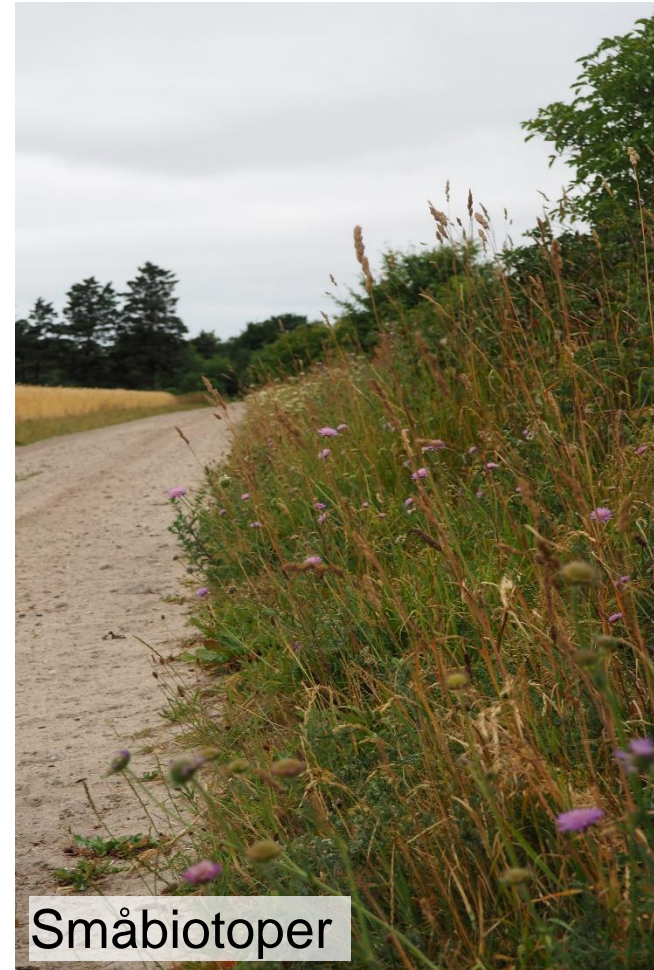
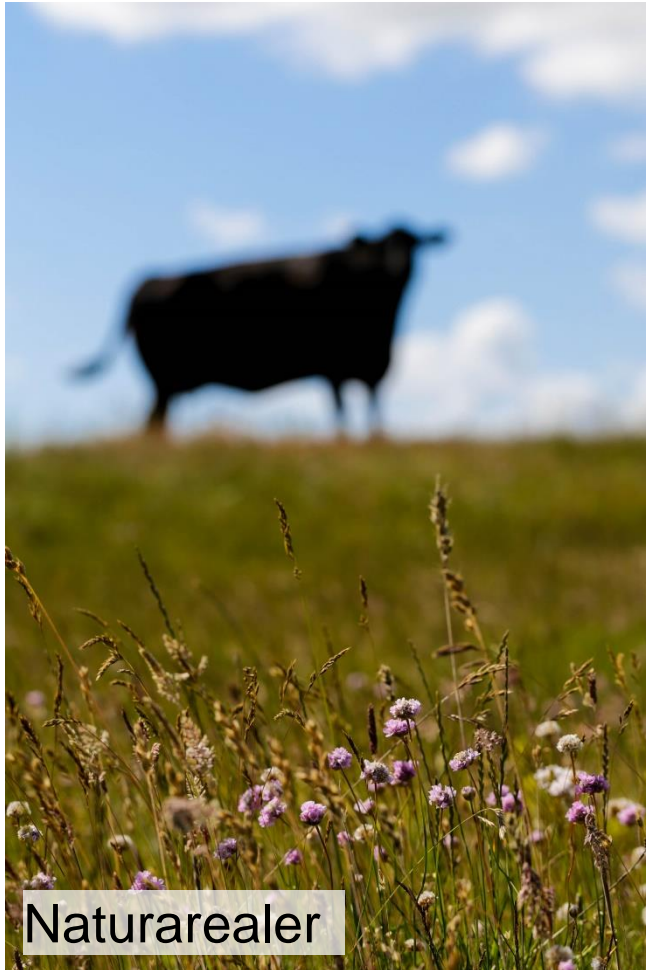

SEGES

Foto: Anne Eskildsen, Andrea Oddershede Christensen





Guldblomme (hede)



Blåhatjordbi (overdrev)

Skovperlemorsommerfugl
(skovlysninger)



Brushane (strandeng)

Vibefedt (rigkær)



Humlerovbille
(friske kokasser på s-vendte skrænter)

Cinnobervokshat (overdrev)



39 % af de danske arter,
og 90 % af naturtyperne
er i ugunstig
bevaringsstatus



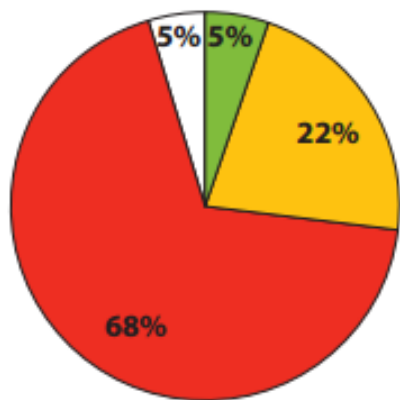

Naturtyper

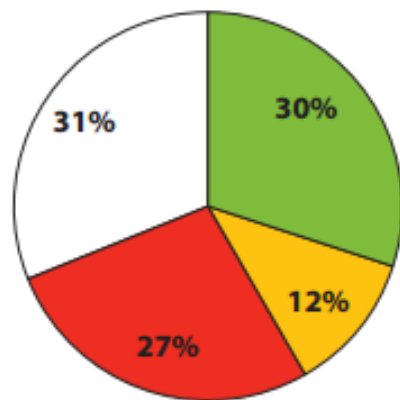

Arter



Bevaringsstatus

-  Gunstig
-  Moderat ugunstig
-  Stærkt ugunstig
-  Ukendt





DET HANDLER OM LEVESTEDER

+

-

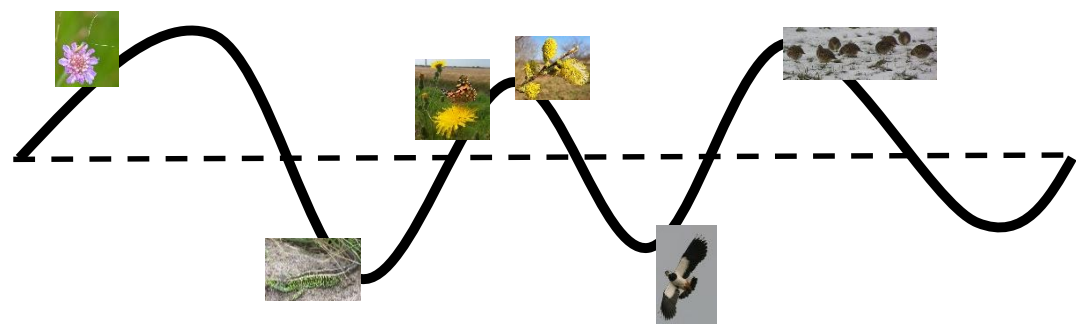
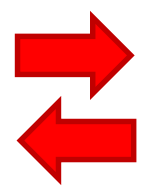
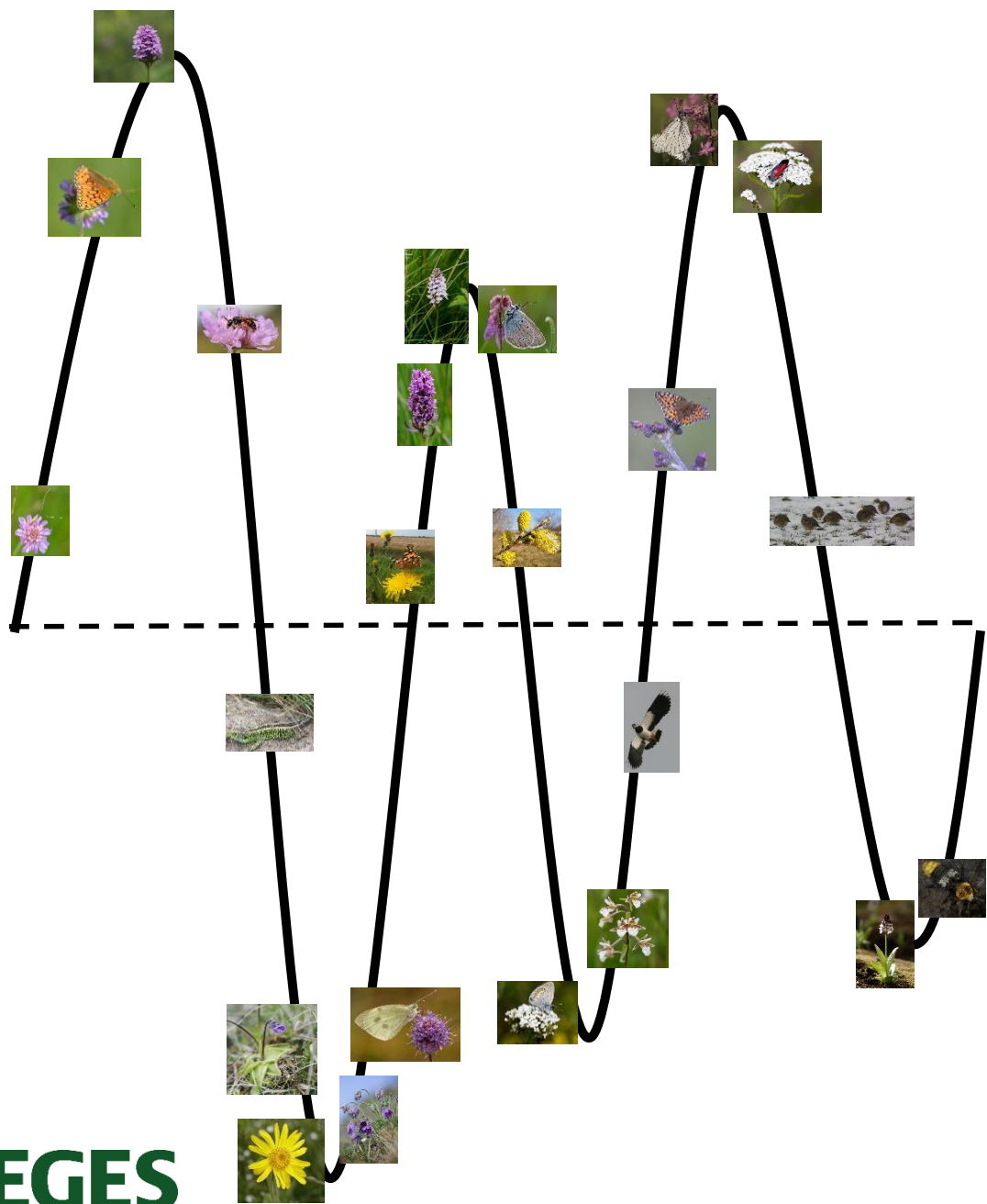

SEGES

Natur

Landbrug

Landmændene har en enestående mulighed for at bidrage til en bedre natur ved at tilføre manglende funktioner

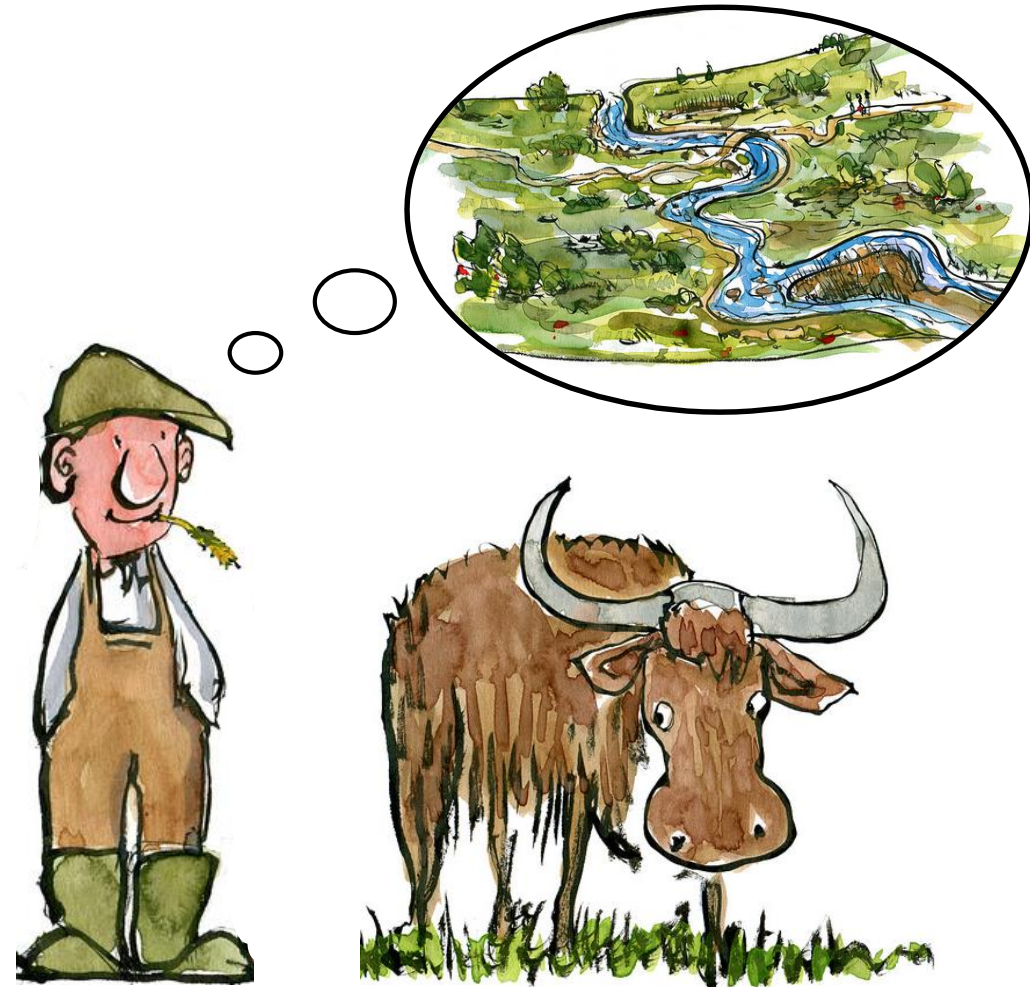

Græsning skaber grundlag for liv igennem flere BLOMSTER



Er du i tvivl om du har det rigtige græsningstryk, så tjek at der er blomstrende blomster på arealet gennem hele vækstsæsonen

OBS Nedbidning om sommeren er katastrofalt for insekterne



Græsning øger biodiversiteten igennem FORSTYRRELSER



SEGES

Foto: Andrea Oddershede

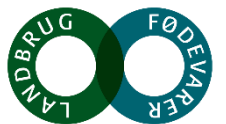

Ekstensiv helårsgræsning med heste/kvæg uden tilskuds fodring er det bedste virkemiddel til at opnå høj biodiversitet

Intensiv sommergræsning og fåregræsning er ikke godt for biodiversiteten

SEGES

Foto: Anne Eskildsen



Barrierer for den gode naturforvaltning

- For lidt viden om naturværdier på egne arealer
- Fokus på tilskudsoptimering frem for korrekt pleje
- Plejeprojekters succes måles på brug af midler, ikke biodiversitet
- Ikke altid god kontakt mellem myndigheder og landmand



Forkert prioritering af indsats



SEGES



Brandmandens lov

1. **BEVARE** værdifulde arealer med høj naturværdi
2. **BESKYTTE** og forbedre arealer med potentielt høj naturværdi
3. **GENOPRETTE** og lave ny natur



Den vigtigste natur at beskytte er den, der er sværest at erstatte!

SEGES

Stor gøgeurt. Foto: Anne Eskildsen



FORVALTNING FOR DET SJÆLDNE TILGODESER
OGSÅ DET ALMINDELIGE, MEN IKKE OMVENDT!



Få tjek på dine naturværdier



SEGES





Foto: Andrea Oddershede, Anne Eskildsen



blomstrende vejkant (>5 arter)



blomsterstribе

Foto: Anne Eskildsen

Foto: Anne Eskildsen



gamle læhegn

Foto: Andrea Oddershede, Colourbox



SEGES ★★ ★ Etablering af nyt læhegn





stribе med naturlig
fremspiring

Foto: Andrea Oddershede, Michael Strarup
Nielsen





eng med græssende dyr

Foto: Andrea Oddershede, Anne Eskildsen

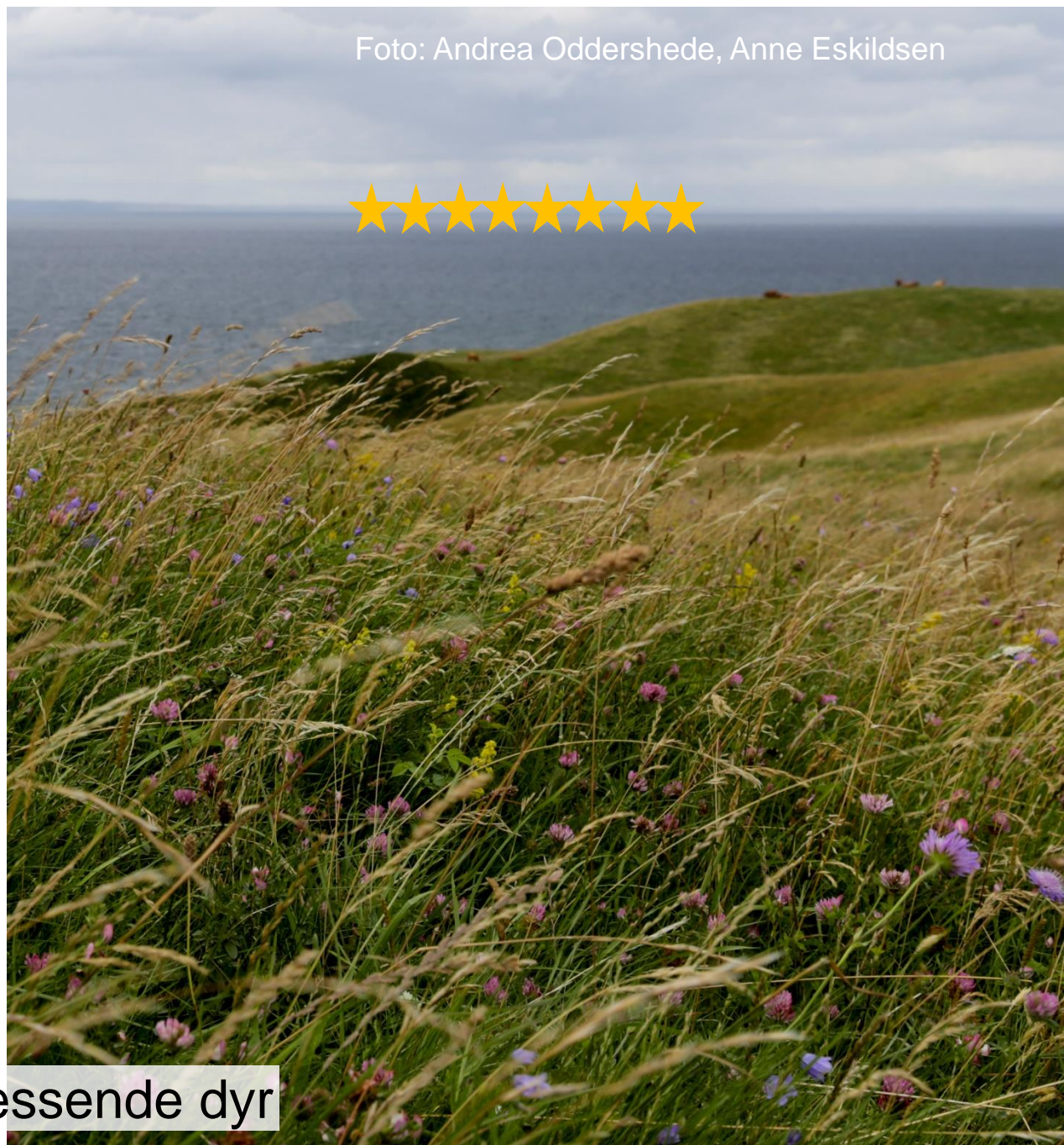



forladt råstofgrav





Blotlagt sand/jord

SEGES





Dødt ved

Vil du vide mere om din natur?

Spørg kommunen

Appen for beskyttet natur

Med telefonen i hånden kan søge informationer om din natur, når du står ude på bedriften. Få et overblik over den beskyttede natur, læse artslister for arealerne, samt undersøge HNV-score.

Miljøportalen

Få et overblik over naturen på din bedrift.

<https://arealinformation.miljoportal.dk>



SEGES

Appen "Beskyttet natur"

Søg info om naturen når du står derude.

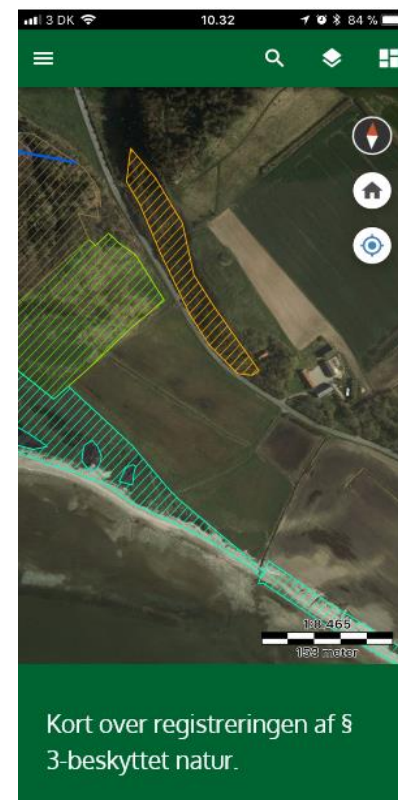

HNV-score

High Nature Value (HNV) er en indikator for et areals naturværdi og bruges til at prioritere naturplejeindsatsen. En høj HNV-værdi indikerer høj naturværdi.

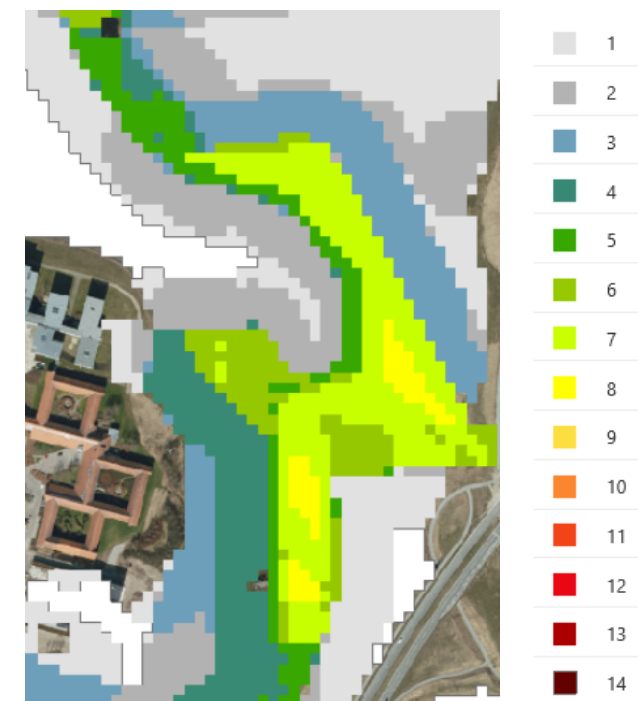

Besøg www.seges.dk/natur



MENU SØG

Som Danmarks største arealforvalter spiller landbruget en afgørende rolle for den danske natur. SEGES Natur giver dig vidensbaseret rådgivning, der sikrer et godt samspil mellem landbrug og natur, med fokus på en indsats, der virker.



Videoer og podcasts



Faktaark og foldere



Biodiversitet – hvad er det?



Giv bierne en hånd



Sammen om at hjælpe viben



Fokus på naturen – hvorfor?

Viden

Landmanden

Kommuner

Landbrugsrådgivere

Hvem er vi?

SEG



Forside / Fagområder / Natur / Landmanden

LANDMANDEN

Som landmand er du tæt på naturen hver dag. Derfor har du en enestående mulighed for at gøre en stor og vigtig forskel for de mange arter af fugle, planter, insekter og pattedyr, der lever på din bedrift.

De fleste landmænd har et ønske om at hjælpe naturen. Men det kan være svært at få overblik over, hvilke indsatser, der gavner naturen mest. Samtidig kan der opstå bekymringer om, hvorvidt der kan sikres et godt samspil mellem natur og landbrugsproduktion.

For os er det vigtigt, at alle landmænd skal pleje og udvikle deres natur med ro i maven og uden frygt for restriktioner og begrænsninger for produktionen. Derfor har vi fokus på at rådgive dig, så vi i talskab finder vejen til det bedste samspil mellem natur, driftspraksis, reguleringskredsløb og økonomi.

Bliv klogere på naturen

Hos SEGES Natur har vi et ønske om at gøre de danske landmænd klogere på naturen. Samtidig ønsker vi at gøre naturpleje til en attraktiv og anerkendt driftsgren.

I vores samling af **Faktaark og foldere**, såvel som i vores **videoer og podcasts** kan du blive lidt klogere på, hvordan du kan tilgodese naturen på din bedrift.



Foto: Anne Erlend Eskildsen

Rådgivningsværktøjer

Har du et ønske om at udvikle naturen på din bedrift? Hos SEGES Natur tilbyder vi personlig rådgivning, hvor vi gennemgår din bedrift sammen med dig, og taler om mulighederne. Vi samarbejder med lokale naturrådgivere i Dansk Landbrugsrådgivning, så afhængigt af hvor i landet, du bor, udføres dit rådgivningsbesøg enten af en lokal naturrådgiver eller en rådgiver fra SEGES.

Du kan læse mere om vores enkelte rådgivningsprodukter nedenfor:

Naturtjek

Med Naturtjek får du et fagligt værktøj, der gør dig i stand til at beskytte, forvalte og etablere natur ud fra bedste faglige viden om hvilke initiativer, der giver den største effekt for natur og biodiversitet.

[Læs mere om Naturtjek](#)

Fokusplan

Fokusplanen er for dig, der forvalter arealer med særligt høj naturværdi. Med udgangspunkt i et enkelt areal eller et samlet område, hjælper vi dig med at lave en kortlægning af eksisterende naturværdier, samt potentialet for udvikling af naturen.

[Læs mere om Fokusplaner](#)

» Hvad arbejder vi for?

» Kontakt SEGES Natur

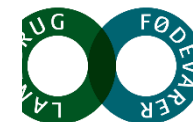

Spørgsmål?

SEGES

Illustrationer: Frits Ahlefeldt-Laurvig, Carsten Graabæk

